2 Wohn- und 2 Geschäftshäuser auf 2.234 m² großem Grundstück

Preise & Kosten

Käufercourtage	3,57 %
Courtage	Der hälftige Anteil der Käuferprovision beträgt 3,57 % des beurkundeten Kaufpreises und ist fällig bei Beurkundung des Kaufvertrags. Wir gewähren ein Zahlungsziel von 30 Tagen nach Erhalt der Rechnung, bzw. bei notarieller Aufforderung der Kaufpreiszahlung. Das neue Gesetz zur Verteilung der Maklerkosten nach § 656c BGB findet hier Anwendung. Wir haben einen provisionspflichtigen Maklervertrag in gleicher Höhe mit der Verkäuferseite abgeschlossen.
Kaufpreis	999.990 €

Objektbeschreibung

Sie suchen vielseitige und lukrative Immobilien mit viel Potenzial? Dann sind Sie hier genau richtig! Diese großzügigen Wohn- und Gewerbeeinheiten (ca. 370 m² Wohnfläche plus ca. 380 m² Nutzfläche) befinden sich auf einem 2.234 m² großen Grundstück in einer zentralen Lage von Ostrhauderfehn.
Die Immobilien bestehen aus einem Hauptwohnhaus, einem 2. Wohnhaus, einer Ferienwohnung, einem Gewerbe-Bereich und einer Garage.
Hauptwohnhaus (ca. 230 m² Wohnfläche):
Durch den Empfangsbereich gelangen Sie in das lichtdurchflutete Esszimmer mit offener Küche. Die deckenhohen Fenster und der schöne Kamin laden zu geselligen Stunden mit der Familie oder Freunden ein.
Das angrenzende Wohnzimmer bietet - wie auch das Esszimmer - Zugang zur südwestlich ausgerichteten Sonnenterrasse.
Ein Gästezimmer sowie ein Gäste-WC mit ebenerdiger Dusche runden das Erdgeschoss ab.
Der Hauswirtschaftsraum bietet direkten Zugang zum Garten und zur ca. 50 m² großen Doppelgarage.

Angaben zur Immobilie

Wohnfläche	370 m²
Gesamtfläche	750 m²
Grundstücksfläche	2.234 m²
Zimmer	24
Schlafzimmer	8
Badezimmer	8
Stellplätze	19
Baujahr	2002
Zustand des Objektes	Gepflegt
Verkaufsstatus	offen

Im Dachgeschoss befindet sich ein Fitness-/Hobbyraum, welcher auch als viertes Schlafzimmer mit kleinem, begehbaren Kleiderschrank genutzt werden kann und Zugang zu einem ausbaufähigen Dachboden bietet.
Das Grundstück ist eingefasst durch Hecken und verfügt über einen schönen Garten mit einem Pool, einer großen Terrasse und einem Gartenhaus.
Zweites Wohnhaus (ca. 140 m² Wohnfläche):
Durch den Eingangsbereich gelangen Sie in das Esszimmer mit Zugang zur südlich ausgerichteten Terrasse. Von dort geht es in das große Wohnzimmer mit Kamin und Zugang zur Terrasse des Hauptwohnhauses. Des Weiteren befinden sich im Erdgeschoss die Küche sowie ein Gäste-WC.
Im Obergeschoss befinden sich 3 Schlafzimmer, ein Badezimmer mit Badewanne und Dusche und ein Hauswirtschaftsraum.
Ferienwohnung (ca. 75 m²):
Die modern eingerichtete Ferienwohnung befindet sich über den Gewerbeeinheiten und ist über eine außen liegende Wendeltreppe oder das innen liegende Treppenhaus erreichbar. Sie bietet ein großzügiges, helles Esszimmer mit offener Küche und Zugang zur sonnigen Dachterrasse, ein Badezimmer mit Dusche, ein separates WC, 2 Schlafzimmer sowie ein Wohnzimmer.

Ausstattung

Befeuerung	Gas
Stellplatzart	Garage, Carport, Freiplatz
Bauweise	Massiv

Gewerbeeinheiten:
(Nutzungsänderung zu Wohnraum möglich laut Auskunft in 09/22)
Der teilbare Gewerbe-Bereich hat eine Nutzfläche von ca. 160 m² und bietet viele Möglichkeiten zur Nutzung oder Vermietung. Er ist mit einer Brötje Gastherme aus dem Jahr 2017 ausgestattet.
Die ca. 60 m² große Friseurfläche ist mit 8 Bedienplätzen ausgestattet, welche nach Absprach übernommen werden können.
Anliegend befindet sich die ca. 60 m² große Verkaufsfläche. Zusätzlich gibt es einen Hauswirtschaftsraum, ein Büro oder Pausenraum für Mitarbeiter und zwei Kunden-WCs.
Die ca. 85 m² große Garage/Lager-Halle mit Technikraum, zugänglich über ein Garagen- und ein großes Sektionaltor, bieten viel Platz als Park- oder Lagerfläche.
Vor der Gewerbeeinheit befinden sich 11 Kfz-Stellplätze und ein großer Wohnmobil-Carport.
Das Besondere an dieser Immobilie ist, dass eine Nutzungsänderung aus Gewerbe zu Wohnraum möglich ist (Auskunft aus 09/22) und ggf. eine weitere Baufläche als Option vorhanden ist.

Energieausweis

Gebäudeart	Wohnimmobilie
Energieausweis Art	Verbrauch
Gültig bis	2032-02-16
Energieverbrauchskennwert	106.5kWh/m²a
Baujahr lt. Energieausweis	2002
Erstellungsdatum	Ausgestellt ab dem 01.05.2014
Ausstelldatum	17.02.2022
Energieeffizenzklasse	D
Primärenergieträger	Gas

Lage

Die Lage des Hauses ist ruhig, aber dennoch zentral und verkehrsgünstig.
Einkaufsmöglichkeiten, Schulen, Ärzte und andere Einrichtungen des täglichen Bedarfs sind unmittelbar, tlw. fußläufig erreichbar.
Arzt 1: ca. 230 mArzt 2: ca. 260 mZahnarzt: ca. 65 m
Krankengymnastik, Massage und Fitness: ca. 190 mTierarzt: ca. 80 m
Kindertagesstätte: ca. 210 mGrundschule: ca. 2,3 kmHaupt- & Realschule: ca. 850 mGymnasium: ca. 4,8 kmNachhilfe: ca. 230 m
Einkaufszentrum 1: ca. 1,0 kmEinkaufszentrum 2: ca. 1,4 km
Ostrhauderfehn: Ein idyllisches Juwel in Ostfriesland
Eingebettet in die malerische Landschaft Ostfrieslands, bietet Ostrhauderfehn eine harmonische Kombination aus ländlicher Ruhe und modernem Komfort. Diese charmante Gemeinde im Landkreis Leer zeichnet sich durch ihre weitläufigen Grünflächen, historischen Wasserwege und eine herzliche Gemeinschaft aus.
Mit einer Fläche von 51,01 km² und einer Bevölkerungsdichte von 228 Einwohnern je km² ist Ostrhauderfehn ein Ort, der sowohl Raum für Entfaltung als auch für intime Nachbarschaften bietet.

Die historische Fehnsiedlung, gegründet im Jahre 1769, ist reich an Kultur und Geschichte. Der Ortskern, gelegen etwa 14 Kilometer südöstlich der Kreisstadt Leer, ist ein lebendiges Zentrum mit vielfältigen Einkaufsmöglichkeiten, Bildungseinrichtungen und kulturellen Angeboten. Die nächstgelegene Großstadt Oldenburg ist nur rund 41 Kilometer entfernt und bietet weitere urbane Erlebnisse.
Ostrhauderfehn ist besonders bekannt für seine Fehnkultur, die sich in der einzigartigen Landschaftsgestaltung und Architektur widerspiegelt. Die Gemeinde ist ein Paradies für Naturliebhaber und bietet zahlreiche Möglichkeiten für Outdoor-Aktivitäten wie Radfahren, Wandern und Wassersport und zeichnet sich durch einen überdurchschnittlichen Anteil an Wasserflächen von fünf Prozent aus, was den nationalen Durchschnitt von etwa zwei Prozent weit übersteigt. Dies ist nicht allein den Fehnkanälen zu verdanken, sondern auch der Leda, die sich nördlich des Gemeindegebiets erstreckt, sowie verschiedenen Binnenseen und Geestbächen, einschließlich des Langholter Tiefs.

Die Gemeinde legt großen Wert auf Nachhaltigkeit und Lebensqualität, was sich in der sorgfältigen Stadtplanung und dem Engagement für Umweltschutz zeigt.
In Ostrhauderfehn finden Sie ein Zuhause, das Tradition und Moderne, Natur und Kultur, Ruhe und Vitalität in perfekter Harmonie vereint. Entdecken Sie den Charme Ostfrieslands in dieser einladenden Gemeinde, die bereit ist, Ihr neues Zuhause zu werden..

Ausstattung

.

Sonstiges

Der hälftige Anteil der Käuferprovision beträgt 3,57 % des beurkundeten Kaufpreises und ist fällig bei Beurkundung des Kaufvertrags. Wir gewähren ein Zahlungsziel von 30 Tagen nach Erhalt der Rechnung. Das neue Gesetz zur Verteilung der Maklerkosten nach § 656c BGB findet hier Anwendung. Wir haben einen provisionspflichtigen Maklervertrag in gleicher Höhe mit der Verkäuferseite abgeschlossen.Ihr Ansprechpartner bei A.F.P. Immobilien Gruppe Viol:Dieter Viol Tel: 04955 - 92 69 800 Mobil: 0176 – 390 308 39 Mail: Dieter.Viol@afp.immo
Impressum: A.F.P. Immobilien Gruppe Viol Großwolder Str. 132 - 26810 Westoverledingen Inhaber: Dieter Viol Berufsaufsichtsbehörde: Erlaubnis zur Durchführung des Maklergewerbes nach § 34c GewO erteilt durch die Industrie-u. Handelskammer für Ostfriesland und Papenburg in Ringstr. 4 - 26721 Emden Steuernummer: 60/145/00468USt-ID: DE325427047 Mail: buero@afp.

afpimmobilien.deJede/r Lizenzmakler/In arbeitet rechtlich eigenständig. Jede/r Maklerassistent/In und jede/r Immobilienberater/In arbeiten im Auftrag von A.F.P. Immobilien Gruppe Viol.Innerhalb der A.F.P. Immobilien Gruppe Viol firmieren die A.F.P. Immobilien Viol, A.F.P. Immobilienservice Viol, A.F.P. - Hausverwaltung, A.F.P. - Hauswartservice.Rechtlich eigenständige Lizenzmakler innerhalb der Gruppe sind: Groenewold Immobilien, Rindsland Immobilien, Lengert Immobilien , Janicka Immobilien sowie die ELOZ Immobilien An-u. Verkauf eGbR und wikopendienhuus.de als Marke der A.F.P. Immobilien Gruppe
Sie möchten Ihre jetzige Immobilie verkaufen oder vermieten und suchen einen engagierten Partner für die erfolgreiche Vermarktung Ihrer Immobilie? Gern bieten wir Ihnen unsere professionelle Dienstleistung an! Vereinbaren Sie einfach einen unverbindlichen Termin mit uns. Sonstiges: Wichtiger Hinweis: Wir bitten um Verständnis dafür, dass wir detaillierte Informationen zu unseren Objekten nur erteilen, wenn Sie in Ihrer Mail-Anfrage Ihre vollständige Adresse und Ihre Telefonnummer, unter der wir Sie tagsüber erreichen können, angeben.

Nur so können wir auf Ihre Anfrage schnell reagieren.
Online-Streitbeilegung gemäß Art. 14 Abs. 1 ODR-VO: Die Europäische Kommission stellt eine Plattform zur Online-Streitbeilegung (OS) bereit, die Sie unter http://ec.europa.eu/consumers/odr/ finden. Für Inhalte und Informationen Dritter übernimmt A.F.P. Immobilien Gruppe Viol keine Haftung.Insbesondere schließt A.F.P. Immobilien Gruppe Viol jegliche Haftung aus, die sich aus fehlerhaften Angaben in Folge von automatischen Angebots-Datenimporten ergeben..

Vogelperspektive

Wohnhaus Rückansicht

Wohnhaus Frontansicht

Wohnhaus Frontansicht

Wohnhaus Frontansicht

Vogelperspektive

Vogelpersepektive

Vogelperspektive

Wohnhaus Frontansicht

Wohnhaus Frontansicht

Flur

Flur

Wohnzimmer

Wohnzimmer

Esszimmer

Küche

Esszimmer

Kleines Wohnzimmer

Badezimmer

Hauswirtschaftsraum

Flur oben

Zimmer 1

Zimmer 2

Badezimmer oben

Badezimmer oben

Zimmer 4

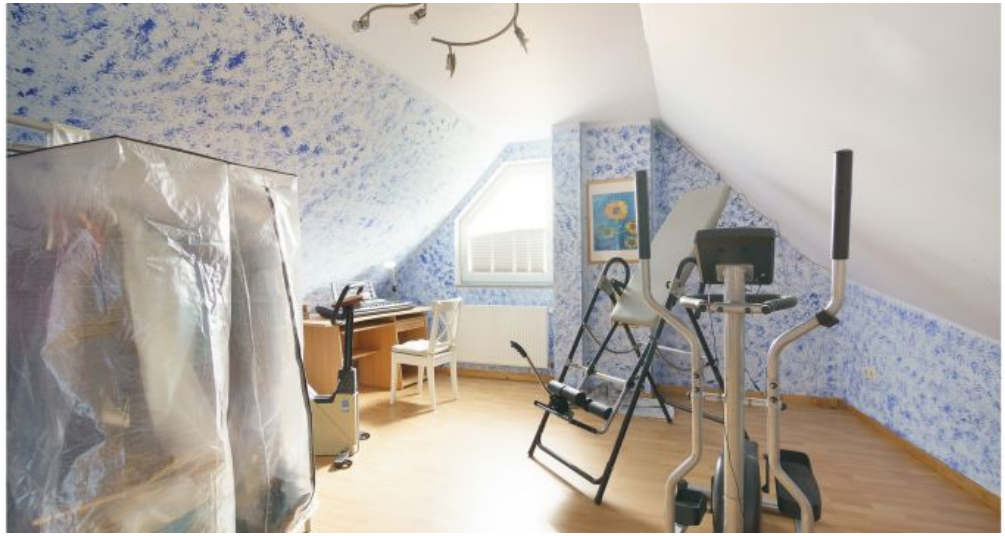

Zimmer 5

Friseursalon

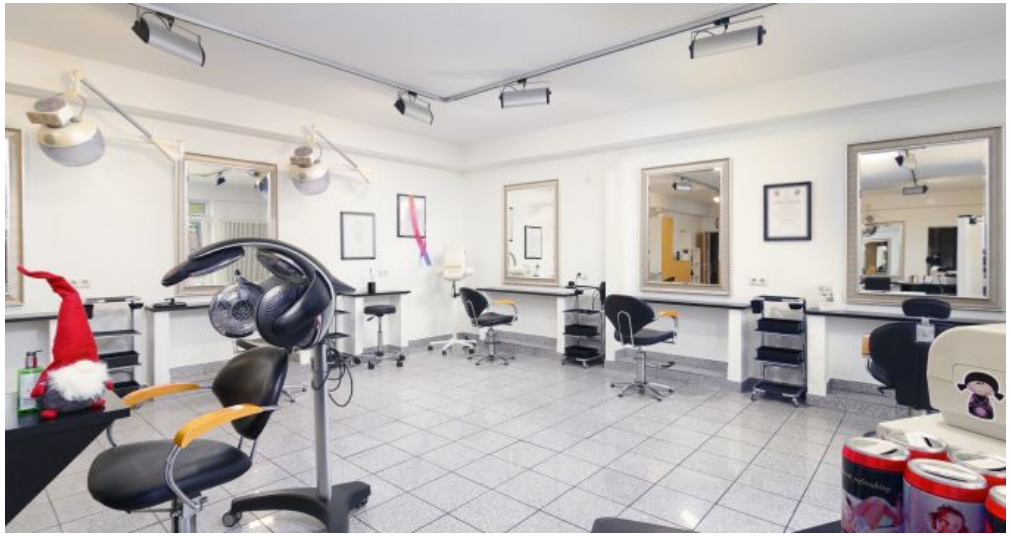

Friseursalon

Friseursalon

Friseursalon

Friseursalon

WC

WC

Flur

Zimmer 1

Zimmer 1

Zimmer 2

Zimmer 2

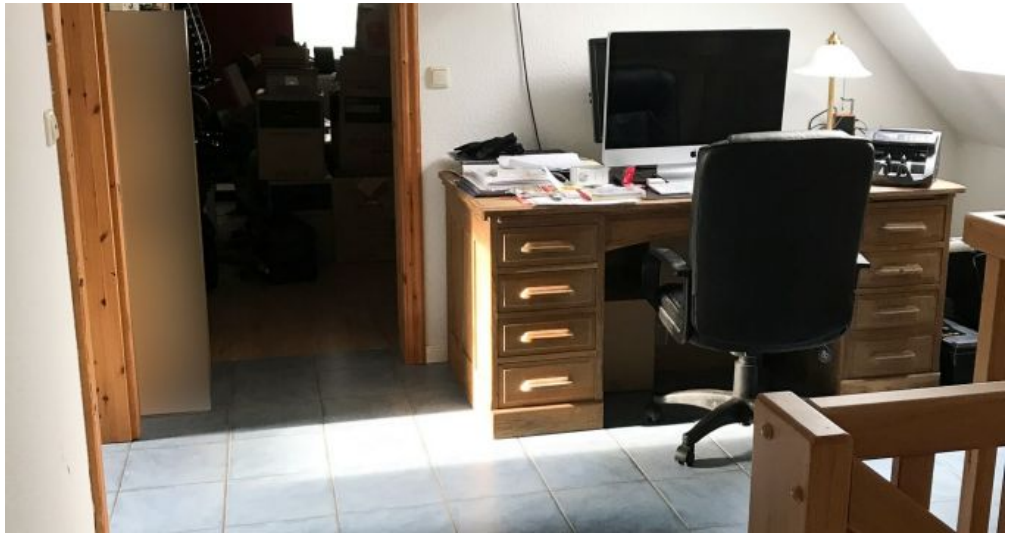

Flur oben

Badezimmer

Badezimmer

Hauswirtschaftsraum

Badezimmer

Flur unten

Flur unten

Flur unten

Küche

Küche

Esszimmer

Esszimmer

Esszimmer

Wohnzimmer

Wohnzimmer

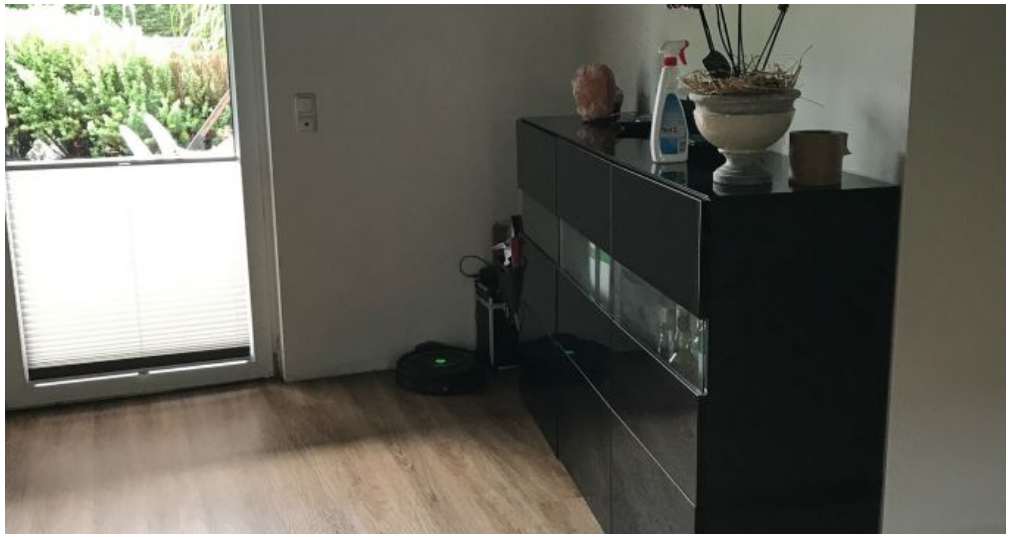

Wohnzimmer

Wohnzimmer

Wohnzimmer

Wohnzimmer

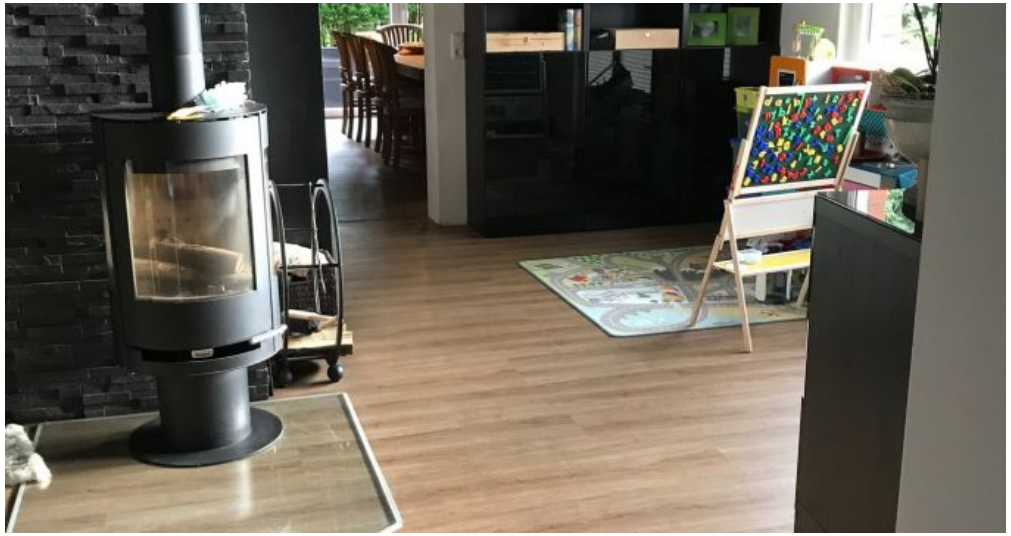

Wohnzimmer

Wohnzimmer

Anbieter

A.F.P. Immobilien Gruppe Viol
Großwolder Str. 132
26810 Westoverledingen

Zentrale	+49 4955-9269800
E-Mail	dieter.viol@afp.immo